

# SPMB

Sistem  
Penerimaan  
Murid Baru  
2026/2027



**SMAN 2 TASIKMALAYA**

*Berprestasi. Berkualitas*

Jl. R.E. Martadinata No.261, Panyingkiran, Kec. Indihiang, Kota. Tasikmalaya, Jawa Barat 46151

## PERSYARATAN CALON MURID BARU

Calon Murid baru SMA, memenuhi kriteria sebagai berikut:

1. lulus SMP atau bentuk lain sederajat pada tahun berjalan atau lulusan tahun sebelumnya atau lulus ujian kesetaraan program Paket B tahun berjalan atau tahun sebelumnya;
2. paling tinggi berusia 21 (dua puluh satu) tahun pada tanggal 1 Juli tahun berjalan;
3. Persyaratan usia dikecualikan untuk sekolah yang menyelenggarakan pendidikan khusus dan menyelenggarakan pendidikan layanan khusus;
4. Persyaratan usia dibuktikan dengan akta kelahiran atau Kartu Identitas Anak yang diterbitkan oleh pihak atau lembaga berwenang.

## PERIODE PENDAFTARAN

- Pemetaan Calon Murid Baru
- SPMB Tahap 1
- SPMB Tahap 2

Pilihan sekolah :  
*SMA Negeri dan /  
atau swasta, maksimal  
3 dengan satu jalur*

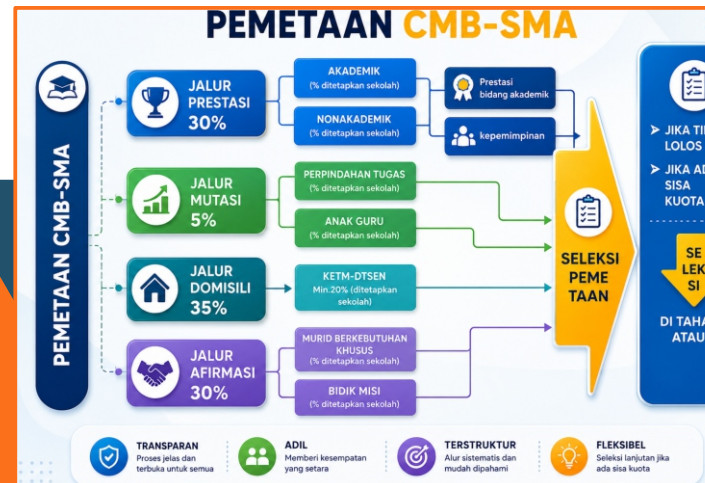

**TRANSPARAN**  
Proses jelas dan terbuka untuk semua

**ADIL**  
Memberi kesempatan yang setara

**TERSTRUKTUR**  
Alur sistematis dan mudah dipahami

**FLEKSIBEL**  
Seleksi lanjutan jika ada sisa kuota

## DOKUMEN PERSYARATAN UMUM

1. **Ijazah SMP/ sederajat** atau surat keterangan yang berpenghargaan sama dengan ijazah SMP/ijazah Program Paket B/Ijazah satuan pendidikan luar negeri yang dinilai/dihargai sama/setingkat dengan SMP, atau surat keterangan telah menyelesaikan program pendidikan (jika ijazah belum terbit);
2. **Akta kelahiran/Kartu Identitas Anak**, dengan batas usia paling tinggi 21 (dua puluh satu) tahun pada tanggal 1 Juli tahun berjalan, dan belum menikah;
3. **Calon Murid baru penyandang disabilitas** dikecualikan dari ketentuan persyaratan batas usia dan ijazah, atau dokumen lain yang menyatakan kelulusan, kecuali bagi yang akan melanjutkan ke SMPLB dan SMALB, menyertakan ijazah SDLB atau SMPLB;
4. **Kartu Tanda Penduduk orang tua Murid**;
5. **Kartu Keluarga** yang menerangkan domisili Calon Murid; dan
6. **Dokumen Surat Tanggung Jawab Mutlak** atau Pakta Integritas orang tua yang menyatakan data Calon Muridasli, dan bersedia dikenakan sanksi jika terbukti ada pemalsuan, dibubuhi materai dan ditandatangani norang tua (format dapat diunduh pada website SPMB)

## PRINSIP PELAKSANAAN SPMB 2026

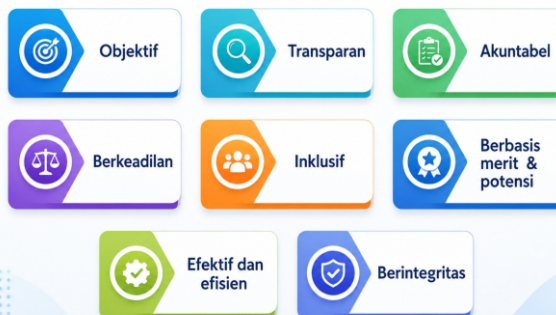

## PENDAFTARAN

Pendaftaran dilaksanakan secara daring pada laman:  
<http://spmb.jabarprov.go.id>

# VISI

Terwujudnya Lulusan SMA Negeri 2 Tasikmalaya yang Religius, berkarakter Pancawaluya, serta berdaya saing Global.



## JADWAL SPMB 2026/2027

NO	KEGIATAN	Pemetaan Calon Murid Baru
1	PENDAFTARAN & VERIFIKASI	29 Mei, 2, 3, 4, 5, 8 Juni
2	UJI KOMPETENSI (JIKA ADA)	9 Juni
3	RAPAT DEWAN GURU	10 Juni
4	RAPAT KEPALA SEKOLAH & KCD	11 Juni
5	PENGUMUMAN	12 Juni
6	DAFTAR ULANG	Sesuai jalur yang dipilih
NO	KEGIATAN	SPMB Tahap 1
1	PENDAFTARAN & VERIFIKASI	15, 17, 18, 19 Juni
2	UJI KOMPETENSI (JIKA ADA)	22 Juni
3	RAPAT DEWAN GURU	23 Juni
4	RAPAT KEPALA SEKOLAH & KCD	24 Juni
5	PENGUMUMAN	25 Juni
6	DAFTAR ULANG	26, 29 Juni
NO	KEGIATAN	SPMB Tahap 2
1	PENDAFTARAN & VERIFIKASI	30 Juni, 1, 2, 3, 6 Juli
2	UJI KOMPETENSI (JIKA ADA)	7 Juli
3	RAPAT DEWAN GURU	8 Juli
4	RAPAT KEPALA SEKOLAH & KCD	9 Juli
5	PENGUMUMAN	10 Juli
6	DAFTAR ULANG	13, 14 Juli

[www.smandatas.sch.id](http://www.smandatas.sch.id)

@sman2tasikmalaya

085188210699 (Chat Only)

Senin - Jumat.

Luring :Pkl : 08.00 s.d. 14.00

Daring :Pkl : 08.00 s.d. 18.00

## DOKUMEN PERSYARATAN KHUSUS

- Kartu Keluarga telah berdomisili paling singkat 1 (satu) tahun, bagi pendaftar:
  - jalur Afirmasi terdaftar pada DTSEN,
  - jalur mutasi,
  - jalur Domisili
- Bagi Calon Murid yang tinggal dengan wali/tidak tinggal dengan orang tua, memenuhi ketentuan:
  - domisili minimal satu tahun, dibuktikan dengan kesesuaian data Kabupaten/Kota pada KK dengan sekolah asal pada saat kelas 9 (sembilan);
  - kesesuaian nama wali pada buku rapor/ijazah dengan Kartu Keluarga;
  - melampirkan surat kematian dari RT/RW tempat orang tua meninggal, atau melampirkan surat/akta cerai dari instansi berwenang,
  - wajib melampirkan Surat Pernyataan Tidak Keberatan dan Surat Kuasa Pengasuhan dari kepala keluarga yang menerima Murid untuk berdomisili, dan tercantum dalam Kartu Keluarganya.
- Ketentuan jika tinggal dengan wali tidak diperuntukkan bagi lulusan tahun sebelumnya dan calon Murid yang berasal dari SMP/MTs berasrama (Boarding School);
- KK yang diperbaharui karena ada perubahan anggota keluarga (bukan perpindahan domisili) sehingga terbit kurang dari satu tahun, wajib melampirkan fotocopy KK sebelumnya dan /atau melampirkan surat keterangan dari RT dan RW yang menjelaskan berapa lama yang bersangkutan telah menetap.
- KK yang hilang wajib melampirkan surat keterangan kehilangan dari Kepolisian Negara Republik Indonesia dan surat keterangan dari RT/RW yang menjelaskan berapa lama yang bersangkutan telah menetap.
- Domisili Calon Murid dapat didasarkan alamat rumah pada Surat Keterangan Domisili jika Calon Murid korban bencana alam/sosial yang mengakibatkan calon Murid pindah alamat karena evakuasi/mitigasi ke daerah yang aman, atau calon Murid yang mengikuti Mutasi orang tua/wali, dan belum/tidak disertai perubahan Kartu Keluarga

## DOKUMEN PERSYARATAN KHUSUS PRESTASI

- Data nilai rapor aspek kognitif semua mata pelajaran semester satu (1) sampai semester 5 (lima), bagi pendaftar jalur nilai rapor, jalur domisili (SMA);
- Bagi yang akan mengikuti jalur prestasi, melampirkan bukti atas prestasi akademik atau non-akademik diperoleh dari kompetisi yang diselenggarakan oleh:
  - Pemerintah Pusat;
  - Pemerintah Daerah;
  - Badan Usaha Milik Negara (BUMN);
  - Badan Usaha Milik Daerah (BUMD); dan/atau
  - lembaga resmi lainnya.



## DOKUMEN PERSYARATAN KHUSUS PRESTASI NON AKADEMIK, MUTASI DAN JALUR GURU

- Bagi yang akan mengikuti jalur prestasi nonakademik kepemimpinan, wajib melampirkan surat keputusan Kepala Sekolah sebagai ketua OSIS atau Pimpinan Regu Utama (Pratama/Pratami) dari sekolah asal.
- Untuk jalur Mutasi orang tua/wali melampirkan:
  - surat pindah penugasan, dengan titimangsa paling lama satu tahun, yang diterbitkan oleh kepala instansi, lembaga, kantor, atau perusahaan yang memberi tugas; dan
  - Surat keterangan pindah domisili dari aparat kewilayahan tempat kepindahan.
- Bagi jalur anak guru melampirkan Surat keterangan dari kepala sekolah dan Surat Keputusan tugas mengajar bagi anak tenaga pendidik/kependidikan.

## PERSYARATAN KHUSUS AFIRMASI KETM- DTSEN

- Jalur afirmasi KETM- DTSEN diperuntukkan bagi:
  - calon Murid yang berasal dari keluarga ekonomi tidak mampu,
  - anak terlantar, anak dalam tanggungan negara tinggal di rumah sosial atau dibawah Pengasuhan Lembaga Kesejahteraan Sosial Anak (LKSA),
  - anak tinggal di panti asuhan yang terdaftar pada Dinas Sosial
  - penyandang disabilitas
  - murid Cerdas Istimewa Bakat Istimewa
- Calon murid terdaftar pada Data Tunggal Sosial dan Ekonomi Nasional (DTSEN) dan memiliki kartu keikutsertaan dalam program penanganan kemiskinan dari pemerintah pusat atau daerah dengan ketentuan:
  - bukti dokumen penerima program keluarga harapan dan program sembako/ terdaftar pada kelompok desil 1 (satu) sampai 4 (empat) DTSEN;
  - bukti dokumen penerima bantuan iuran jaminan kesehatan/ terdaftar pada kelompok desil 1 (satu) sampai 5 (lima) DTSEN;
  - bukti dokumen penerima bantuan program asistensi rehabilitasi sosial dan program penyelenggaraan kesejahteraan sosial di lingkungan Kementerian Sosial/ terdaftar pada rentang kelompok desil 1 (satu) sampai desil 5 (lima) DTSEN);
  - Kartu Indonesia Pintar (KIP) dari Program Indonesia terdaftar pada Data Pokok Pendidikan (Dapodik). Keabsahan keikutsertaan Program Indonesia Pintar (PIP) diverifikasi melalui website Puslapdik: [pip.kemdikdasmen.go.id](http://pip.kemdikdasmen.go.id) dengan memasukkan NISN (Nomor Induk Siswa Nasional) dan NIK (Nomor Induk Kependudukan).
  - Tidak diberlakukan bagi kartu jaminan kesehatan dan Surat Keterangan Tidak Mampu

